DATI TECNICI FUNZIONALI

PROFONDITA' DI INTERRAMENTO	
LARGHEZZA AREA DI LAVORO	
ALLACCIAMENTI DN 4" - TUBAZIONE DA RECUPERARE	
TUBAZIONE DA RECUPERARE	
TUBAZIONE DA INTASARE	
IMPIANTI / ATTRAVERSAMENTI DA DISMETTERE	
RIFERIMENTO A DISEGNI E PARTICOLARI	S1
INTERFERENZE CON SERVIZI INTERRATI	
PEZZI SPECIALI DA INSERIRE	

CONFINI AMMINISTRATIVI

DATI CARATTERISTICI

DATI DI COSTRUZIONE

PRESSIONE MASSIMA DI ESERCIZIO (MOP) 64.0 bar

DATI GENERALI

DN	100	[4"]	10.00 m
DN	300	[12"]	9369.00 m

LUNGHEZZA TOTALE IMPIANTO 9369.00 m.

FASE EMISSIONE Costruzione

PLANIMETRIA 1:2000

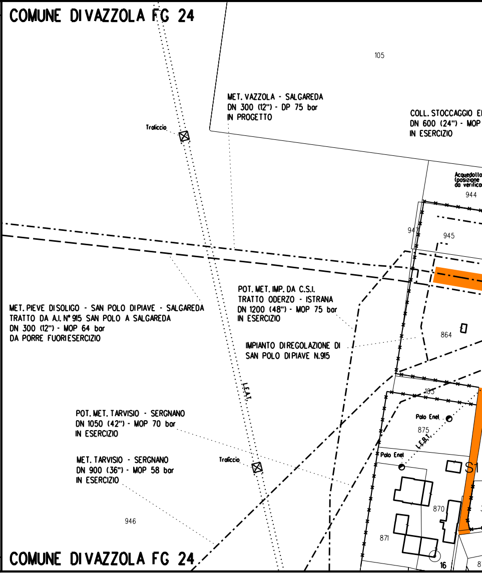

CONFINI AMMINISTRATIVI

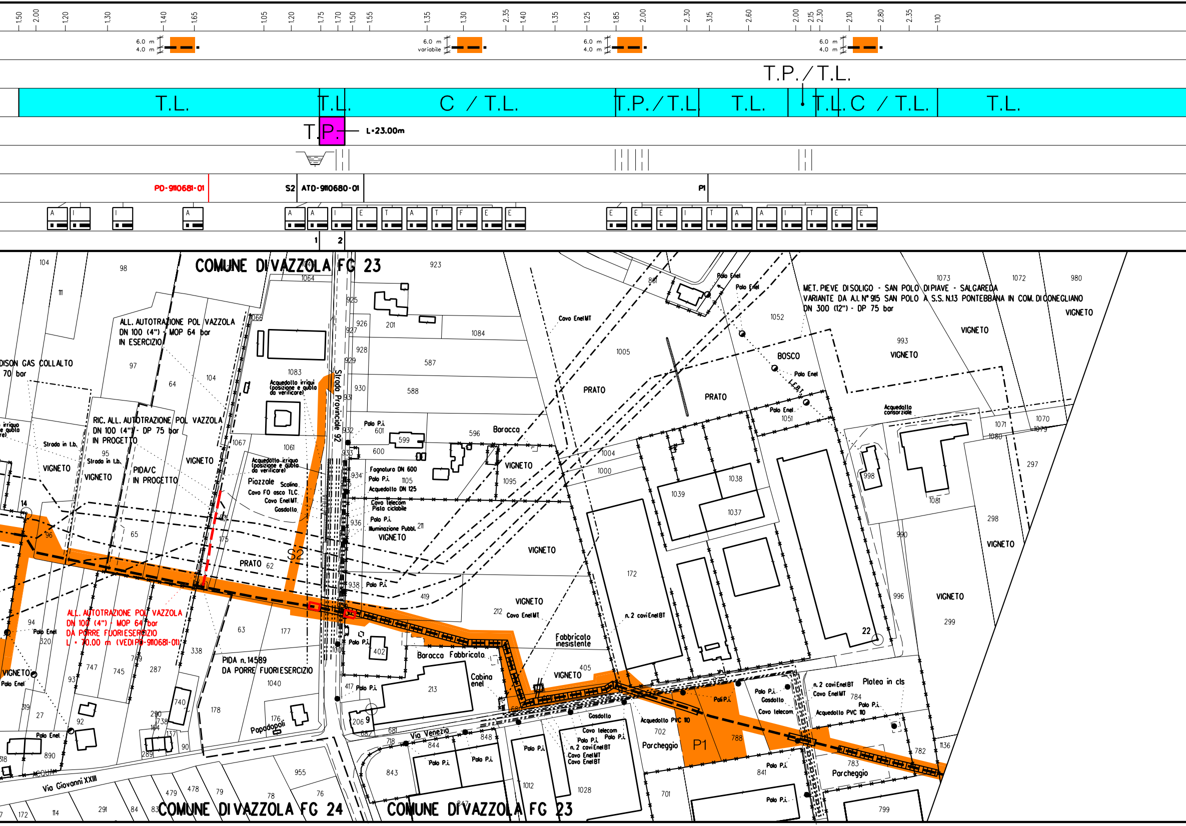
T.L.
T.L.
C / T.L.
T.P. / T.L.
T.L.
T.P. / T.L.
T.L.
C / T.L.
T.L.
T.P.
L=23.00m
PD-9110681-01
S2
ATD-9110680-01
P1
COMUNE DI VAZZOLA FG 23
ALL. AUTOTRAZIONE POL VAZZOLA
DN 100 (4") - MOP 64 bar
IN ESERCIZIO
RIC. ALL. AUTOTRAZIONE POL VAZZOLA
DN 100 (4") - DP 75 bar
IN PROGETTO
PIDA/C
IN PROGETTO
MET. PIEVE DI SOLIGO - SAN POLO DI PIAVE - SALGAREDA
VARIANTE DA A.I. N° 915 SAN POLO A S.S. N.13 PONTEBBANA IN COM. DI CONEGLIANO
DN 300 (12") - DP 75 bar
Strada Provinciale 92
Acquedotto irriguo (posizione e quota da verificare)
Piazzale
Scolina
Cavo FO asco TLC
Cavo Enel MT
Gasdotto
Fognatura DN 600
Acquedotto DN 125
Cavo telecom
Pista ciclabile
Illuminazione Pubbl.
VIGNETO
PRATO
BOSCO
Baracca
Fabbricato inesistente
Cabina enel
ALL. AUTOTRAZIONE POL VAZZOLA
DN 100 (4") - MOP 64 bar
DA PORRE FUORI ESERCIZIO
L = 70.00 m (VEDI PD-9110681-01)
PIDA n. 14589
DA PORRE FUORI ESERCIZIO
Papadopoli
Via Venezia
Via Giovanni XXIII
Platea in cls
Parcheggio
P1
COMUNE DI VAZZOLA FG 24
COMUNE DI VAZZOLA FG 23

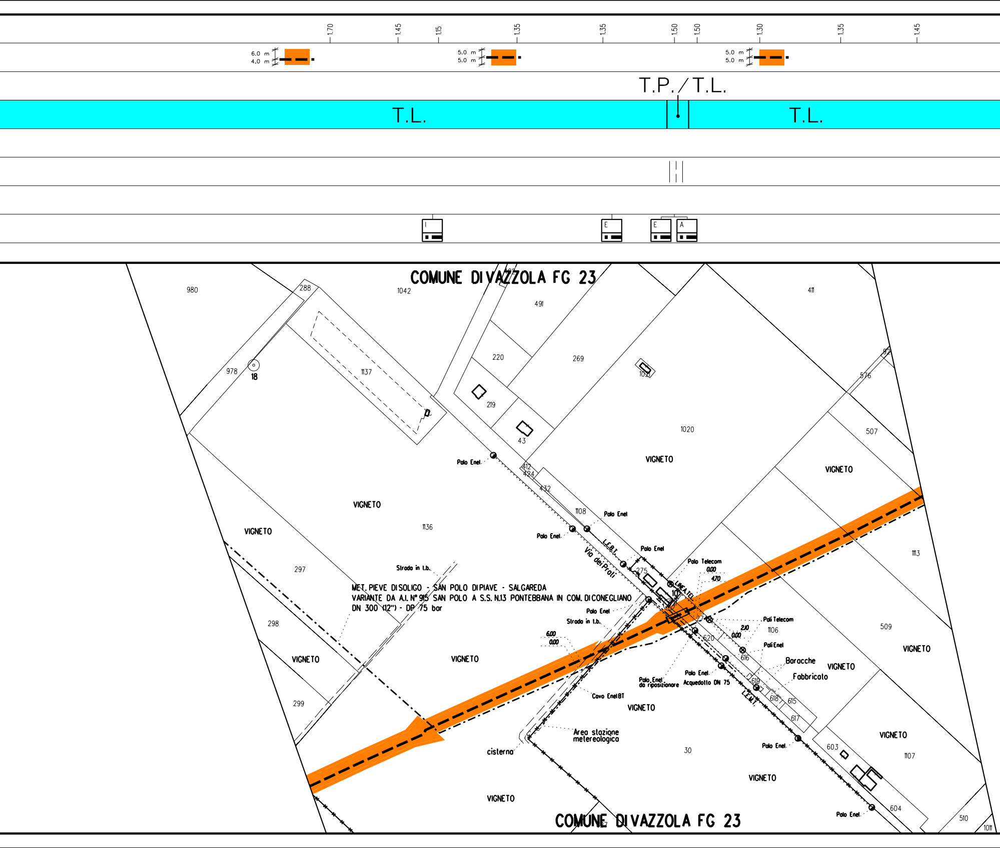

1,70
1,45
1,15
1,35
1,35
1,50
1,50
1,30
1,35
1,45
6.0 m
4.0 m
5.0 m
5.0 m
5.0 m
5.0 m
T.P. / T.L.
T.L.
T.L.
I
E
E
A
COMUNE DI VAZZOLA FG 23
980
288
1042
491
411
220
269
978
18
1137
219
43
1020
576
507
VIGNETO
VIGNETO
Polo Enel
412
424
432
1108
Polo Enel
VIGNETO
1136
Polo Enel
VIGNETO
L.E.B.T.
Via dei Prati
Polo Enel
1113
297
Strada in t.b.
275
Polo Telecom
0.00
4.70
MET. PIEVE DI SOLIGO - SAN POLO DI PIAVE - SALGAREDA
VARIANTE DA A.I. N° 915 SAN POLO A S.S. N.13 PONTEBBANA IN COM. DI CONEGLIANO
DN 300 (12") - DP 75 bar
LINEA TEL.
Polo Enel
Strada in t.b.
Pali Telecom
2.10
0.00
1106
298
6.00
0.00
620
509
Pali Enel
VIGNETO
616
VIGNETO
Baracche
VIGNETO
VIGNETO
Fabbricato
619
Polo Enel
da riposizionare
Polo Enel
Acquedotto DN 75
Cavo Enel BT
L.E.M.T.
618
615
299
VIGNETO
617
Area stazione
metereologica
VIGNETO
cisterna
30
Polo Enel
603
1107
VIGNETO
VIGNETO
604
Polo Enel
510
1011
COMUNE DI VAZZOLA FG 23

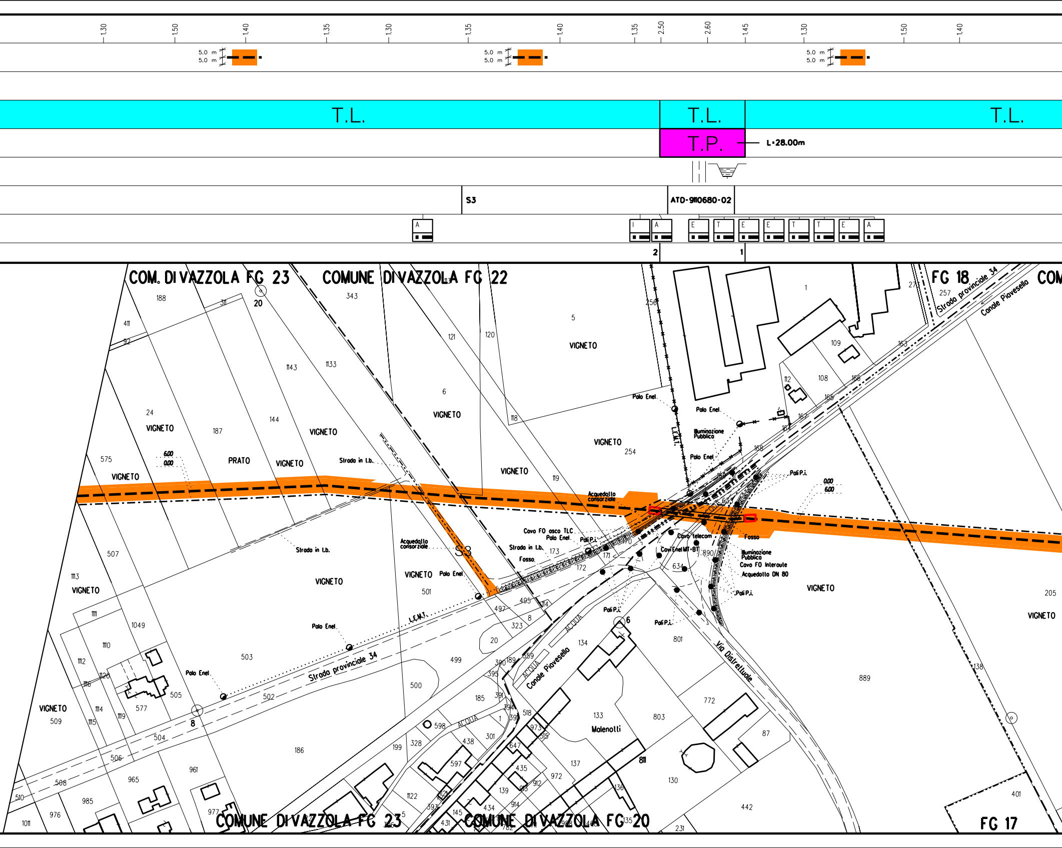

1,30
1,50
1,40
1,35
1,30
1,35
1,40
1,35
2,50
2,60
1,45
1,30
1,50
1,40
5.0 m
5.0 m
T.L.
T.L.
T.L.
T.P.
L=28.00m
S3
ATD-9110680-02
A
I
A
E
T
E
E
T
T
E
A
2
1
COM. DI VAZZOLA FG 23
COMUNE DI VAZZOLA FG 22
FG 18
Strada provinciale 34
Canale Piovesella
VIGNETO
PRATO
Strada in t.b.
Polo Enel
Illuminazione Pubblico
L.E.M.T.
Acquedotto consorziale
Pali P.i.
Cavo FO asco TLC
Cavo telecom
Cavi Enel MT-BT
Cavo FO Interoute
Acquedotto DN 80
Fosso
S3
ACQUA
Via Distrettuale
Molenotti
COMUNE DI VAZZOLA FG 23
COMUNE DI VAZZOLA FG 20
FG 17
6.00
0.00

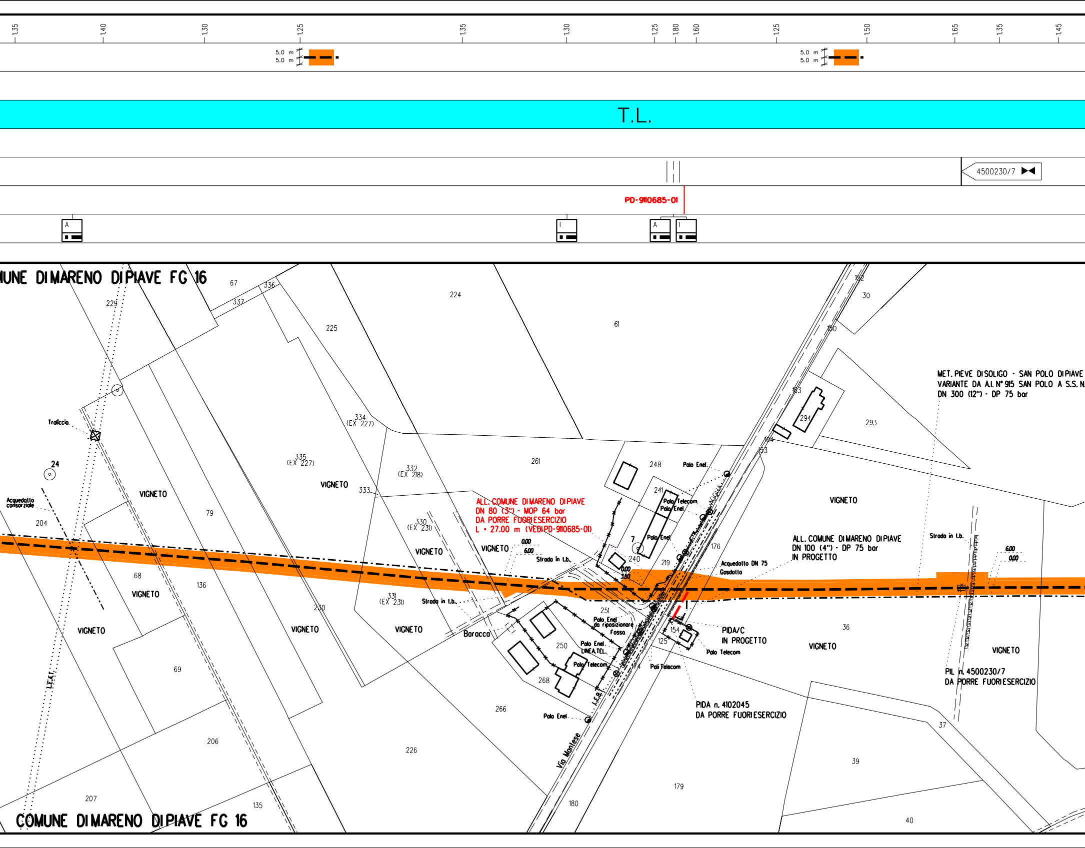
1.35
1.40
1.30
1.25
1.35
1.30
1.25
1.80
1.60
1.25
1.50
1.65
1.35
1.45
5.0 m
5.0 m
5.0 m
5.0 m
T.L.
4500230/7
PD-9110685-01
A
I
A
I
COMUNE DI MARENO DI PIAVE FG 16
ALL. COMUNE DI MARENO DI PIAVE
DN 80 (3") - MOP 64 bar
DA PORRE FUORI ESERCIZIO
L = 27.00 m (VEDI PD-9110685-01)
MET. PIEVE DI SOLIGO - SAN POLO DI PIAVE
VARIANTE DA A.I. N° 915 SAN POLO A S.S. N.
DN 300 (12") - DP 75 bar
ALL. COMUNE DI MARENO DI PIAVE
DN 100 (4") - DP 75 bar
IN PROGETTO
Acquedotto DN 75
Gasdotto
PIDA/C
IN PROGETTO
PIDA n. 4102045
DA PORRE FUORI ESERCIZIO
PIL n. 4500230/7
DA PORRE FUORI ESERCIZIO
Traliccio
Acquedotto consorziale
L.E.A.T.
L.E.B.T.
ACQUA
Polo Enel
Polo Telecom
Polo Enel da riposizionare
Fosso
Polo Enel LINEA TEL.
Poli Telecom
Strada in t.b.
Via Montese
Baracca
VIGNETO
COMUNE DI MARENO DI PIAVE FG 16

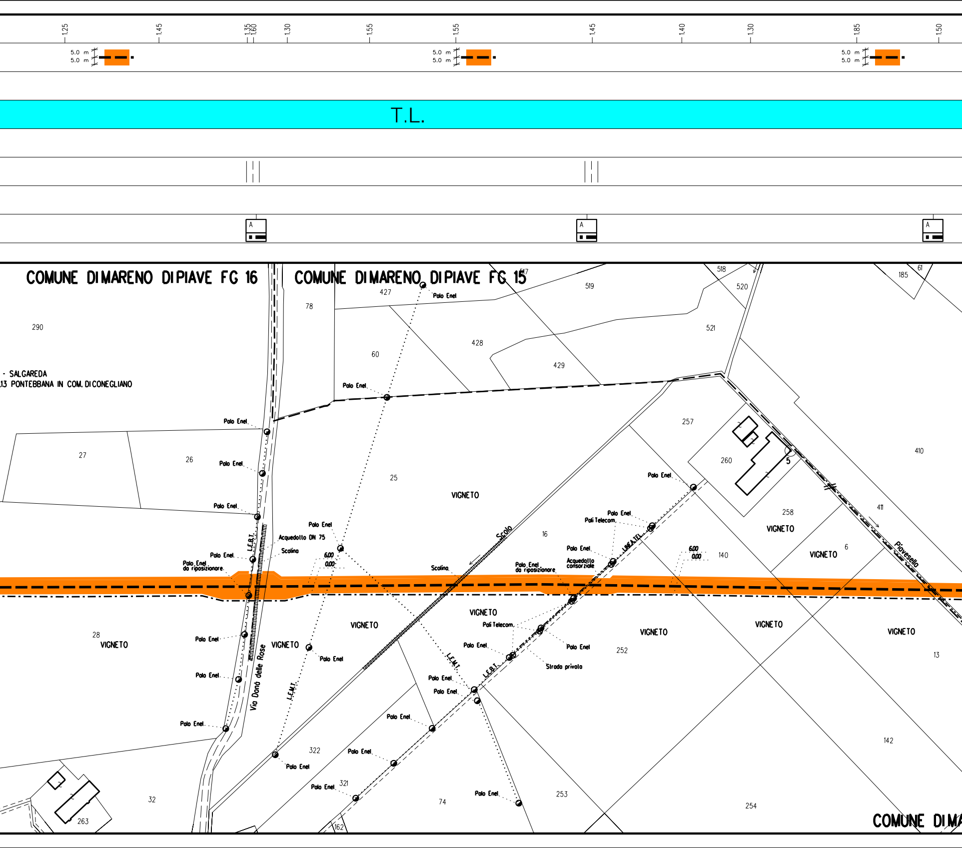

1.25
1.45
1.35
1.60
1.30
1.55
1.55
1.45
1.40
1.30
1.85
1.50
5.0 m
5.0 m
T.L.
A
COMUNE DI MARENO DI PIAVE FG 16
COMUNE DI MARENO DI PIAVE FG 15
- SALGAREDA
.13 PONTEBBANA IN COM. DI CONEGLIANO
Polo Enel
Polo Enel da riposizionare
Poli Telecom
Acquedotto DN 75
Acquedotto consorziale
Scolina
Scolo
L.E.B.T.
L.E.M.T.
LINEA TEL.
Via Donà delle Rose
Strada privata
Piovesello
VIGNETO
6.00
0.00
290
27
26
25
28
32
263
322
321
162
74
78
60
427
428
429
517
518
519
520
521
257
260
258
16
140
252
253
254
142
13
410
411
185
61
5
6
COMUNE DI MA

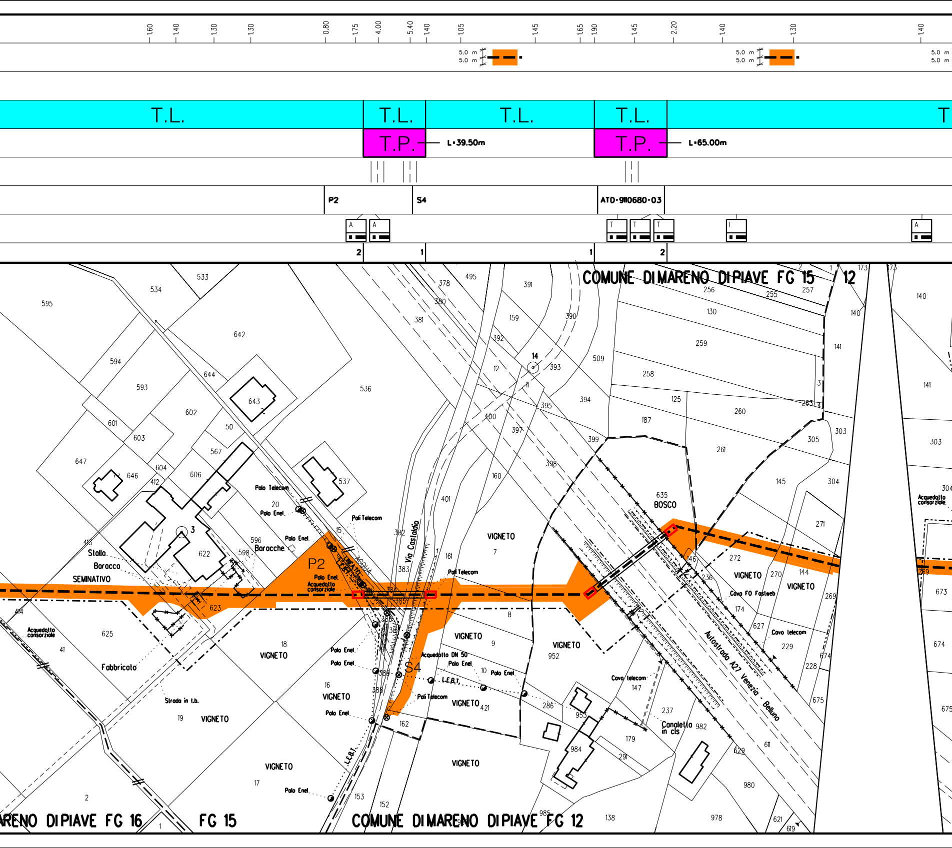
1,60
1,40
1,30
1,30
0,80
1,75
4,00
5,40
1,40
1,05
1,45
1,65
1,90
1,45
2,20
1,40
1,30
1,40
5.0 m
5.0 m
T.L.
T.P.
L=39.50m
L=65.00m
P2
S4
ATD-9110680-03
COMUNE DI MARENO DI PIAVE FG 15
12
COMUNE DI MARENO DI PIAVE FG 16
FG 15
COMUNE DI MARENO DI PIAVE FG 12
BOSCO
VIGNETO
SEMINATIVO
Stalla
Baracca
Baracche
Fabbricato
Strada in t.b.
Via Castaldia
Palo Telecom
Palo Enel
Pali Telecom
Acquedotto consorziale
Acquedotto DN 50
L.E.B.T.
Cavo Telecom
Cavo FO Fastweb
Canaletta in cls
Autostrada A27 Venezia - Belluno

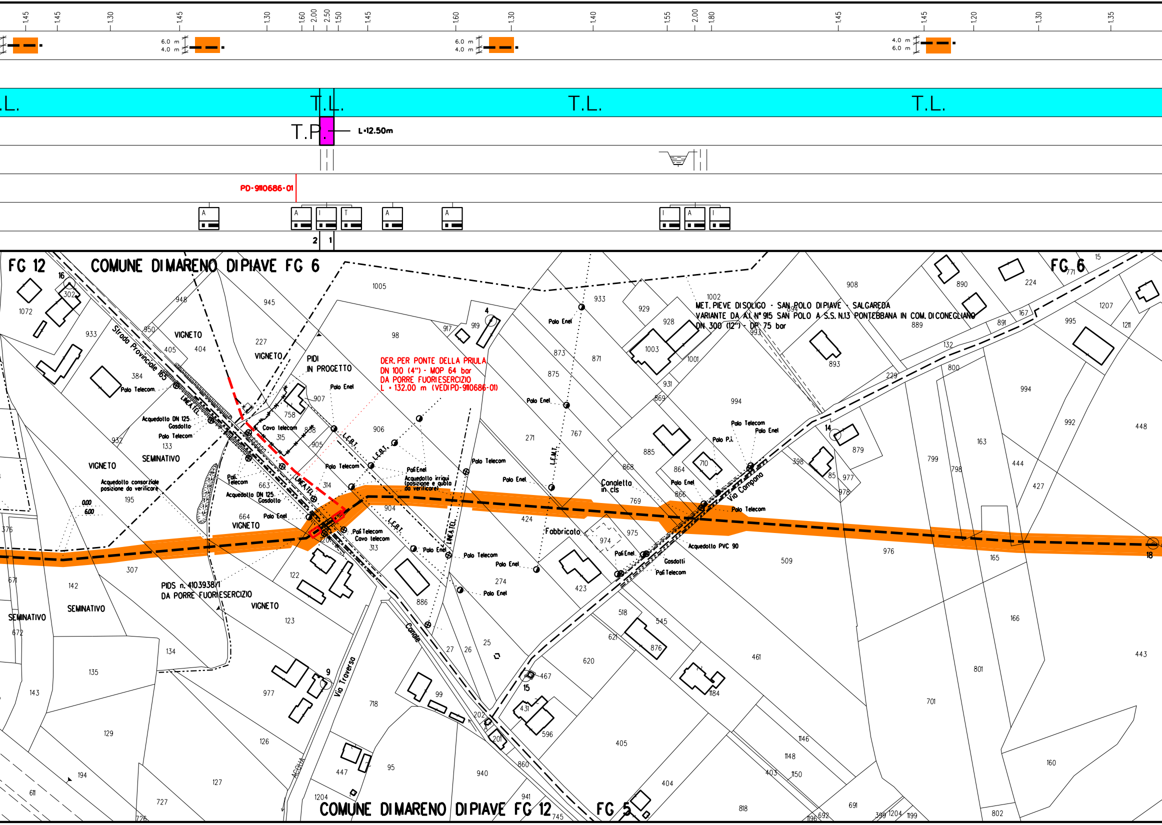

1,45
1,45
1,30
1,45
1,30
1,60
2,00
2,50
1,50
1,45
1,60
1,30
1,40
1,55
2,00
1,80
1,45
1,45
1,20
1,30
1,35
6.0 m
4.0 m
6.0 m
4.0 m
4.0 m
6.0 m
T.L.
T.L.
T.L.
T.L.
T.P.
L=12.50m
PD-9110686-01
A
A
I
T
A
A
I
A
I
2
1
FG 12
COMUNE DI MARENO DI PIAVE FG 6
FG 6
MET. PIEVE DI SOLIGO - SAN POLO DI PIAVE - SALGAREDA
VARIANTE DA A.I. N° 915 SAN POLO A S.S. N.13 PONTEBBANA IN COM. DI CONEGLIANO
DN 300 (12") - DP 75 bar
DER. PER PONTE DELLA PRIULA
DN 100 (4") - MOP 64 bar
DA PORRE FUORI ESERCIZIO
L = 132.00 m (VEDI PD-9110686-01)
PIDI
IN PROGETTO
PIDS n. 4103938/1
DA PORRE FUORI ESERCIZIO
Strada Provinciale 165
Via Campana
Via Traverso
Canale
VIGNETO
SEMINATIVO
Acquedotto consorziale
posizione da verificare
Acquedotto DN 125
Gasdotto
Acquedotto irrigui
(posizione e quota
da verificare)
Acquedotto PVC 90
Gasdotti
Cavo telecom
Polo Telecom
Polo Enel
Pali Enel
Pali Telecom
Polo P.I.
LINEA TEL.
L.E.B.T.
L.E.M.T.
Canaletta
in cls
Fabbricato
COMUNE DI MARENO DI PIAVE FG 12
FG 5

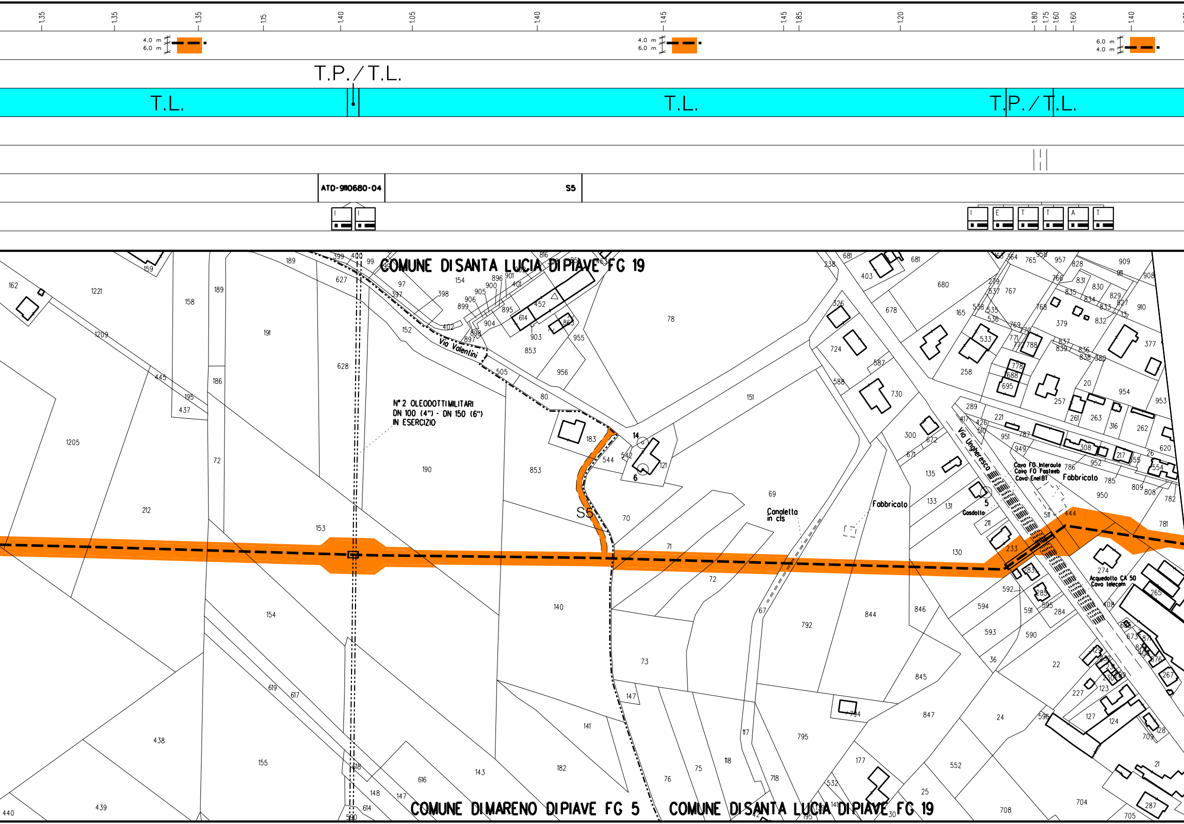

T.P./T.L.
T.L.
T.L.
T.P./T.L.
ATD-9110680-04
S5
COMUNE DI SANTA LUCIA DI PIAVE FG 19
Via Valentini
N° 2 OLEODOTTI MILITARI
DN 100 (4") - DN 150 (6")
IN ESERCIZIO
Canaletta in cls
Fabbricato
Via Ungheresca
Cavo FO Interoute
Cavo FO Fastweb
Cavo Enel BT
Fabbricato
Gasdotto
Acquedotto CA 50
Cavo telecom
COMUNE DI MARENO DI PIAVE FG 5
COMUNE DI SANTA LUCIA DI PIAVE FG 19

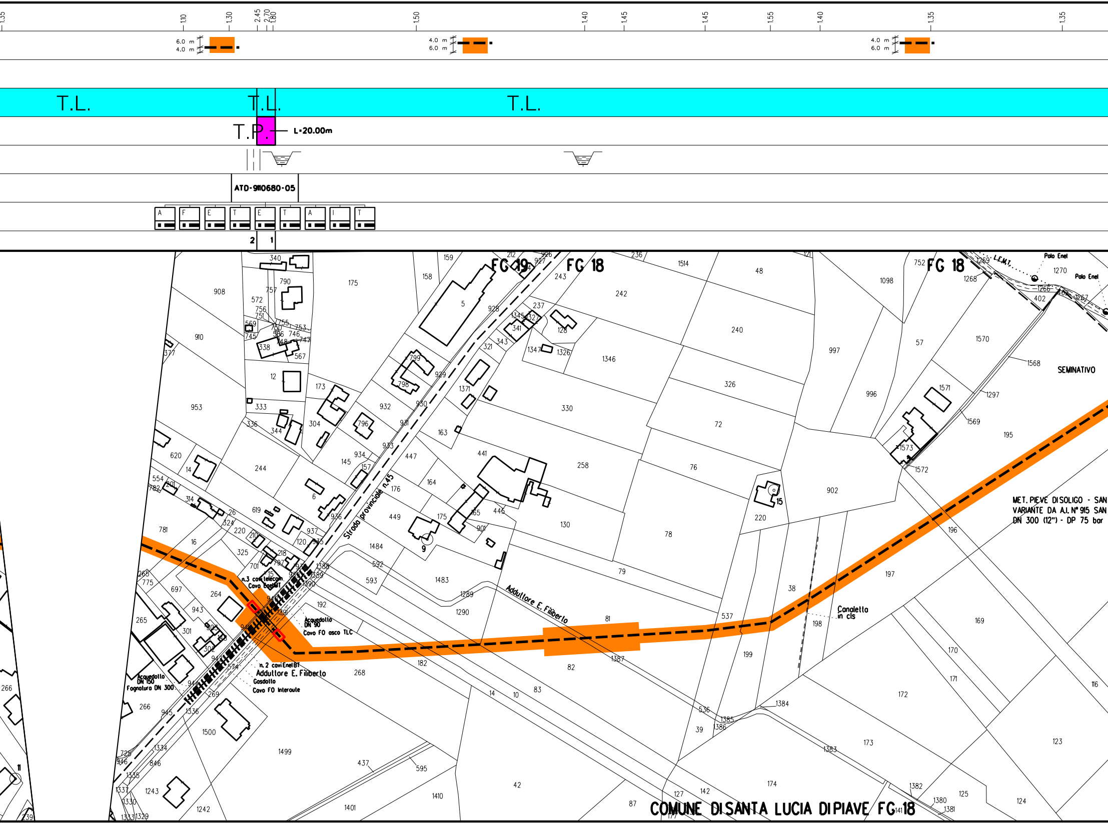
1.35
1.10
1.30
2.45
2.70
1.80
1.50
1.40
1.45
1.45
1.55
1.40
1.35
1.35
6.0 m
4.0 m
4.0 m
6.0 m
4.0 m
6.0 m
T.L.
T.L.
T.L.
T.P.
L=20.00m
ATD-9110680-05
A
F
E
T
E
T
A
I
T
2
1
FG 19
FG 18
FG 18
Polo Enel
Polo Enel
L.E.M.T.
SEMINATIVO
MET. PIEVE DI SOLIGO - SAN
VARIANTE DA A.I. N° 915 SAN
DN 300 (12") - DP 75 bar
Strada provinciale n.45
Adduttore E. Filiberto
Canaletto in cls
n.3 cavi telecom.
Cavo Enel MT
Acquedotto DN 90
Cavo FO asco TLC
n. 2 cavi Enel BT
Adduttore E. Filiberto
Gasdotto
Cavo FO Interoute
Acquedotto DN 150
Fognatura DN 300
COMUNE DI SANTA LUCIA DI PIAVE FG 18

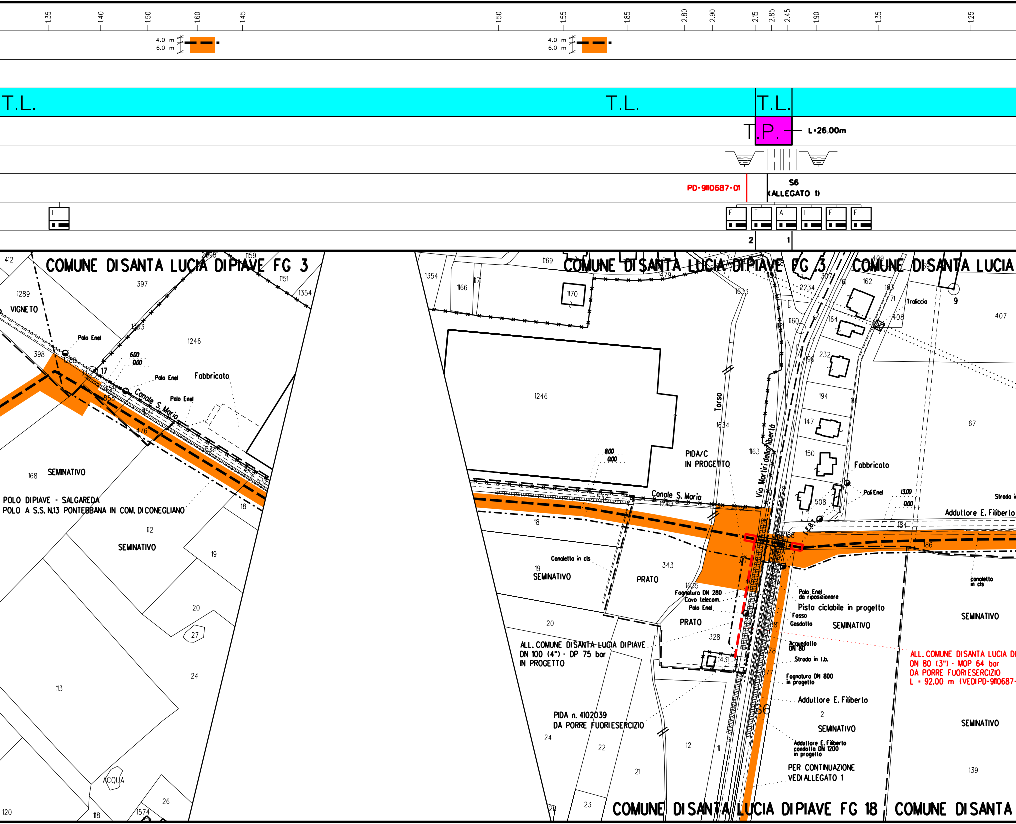
1.35
1.40
1.50
1.60
1.45
1.50
1.55
1.85
2.80
2.90
2.15
2.85
2.45
1.90
1.35
1.25
4.0 m
6.0 m
4.0 m
6.0 m
T.L.
T.L.
T.L.
T.P.
L=26.00m
PD-9110687-01
S6
(ALLEGATO 1)
F
T
A
I
F
F
2
1
COMUNE DI SANTA LUCIA DI PIAVE FG 3
COMUNE DI SANTA LUCIA DI PIAVE FG 3
COMUNE DI SANTA LUCIA
VIGNETO
Palo Enel
Fabbricato
Canale S. Maria
SEMINATIVO
POLO DI PIAVE - SALGAREDA
POLO A S.S. N.13 PONTEBBANA IN COM. DI CONEGLIANO
SEMINATIVO
ACQUA
Torso
PIDA/C
IN PROGETTO
Via Martiri della libertà
Canale S. Maria
Canaletto in cls
SEMINATIVO
PRATO
Fognatura DN 280
Cavo telecom.
Palo Enel
PRATO
ALL. COMUNE DI SANTA LUCIA DI PIAVE
DN 100 (4") - DP 75 bar
IN PROGETTO
PIDA n. 4102039
DA PORRE FUORIESERCIZIO
Traliccio
Fabbricato
Pali Enel
Strada in
Adduttore E. Filiberto
Palo Enel
da riposizionare
Pista ciclabile in progetto
Fosso
Gasdotto
SEMINATIVO
Acquedotto
DN 80
Strada in t.b.
Fognatura DN 800
in progetto
Adduttore E. Filiberto
SEMINATIVO
Adduttore E. Filiberto
condotta DN 1200
in progetto
PER CONTINUAZIONE
VEDI ALLEGATO 1
canaletto in cls
SEMINATIVO
SEMINATIVO
ALL. COMUNE DI SANTA LUCIA DI
DN 80 (3") - MOP 64 bar
DA PORRE FUORIESERCIZIO
L = 92.00 m (VEDI PD-9110687-
COMUNE DI SANTA LUCIA DI PIAVE FG 18
COMUNE DI SANTA

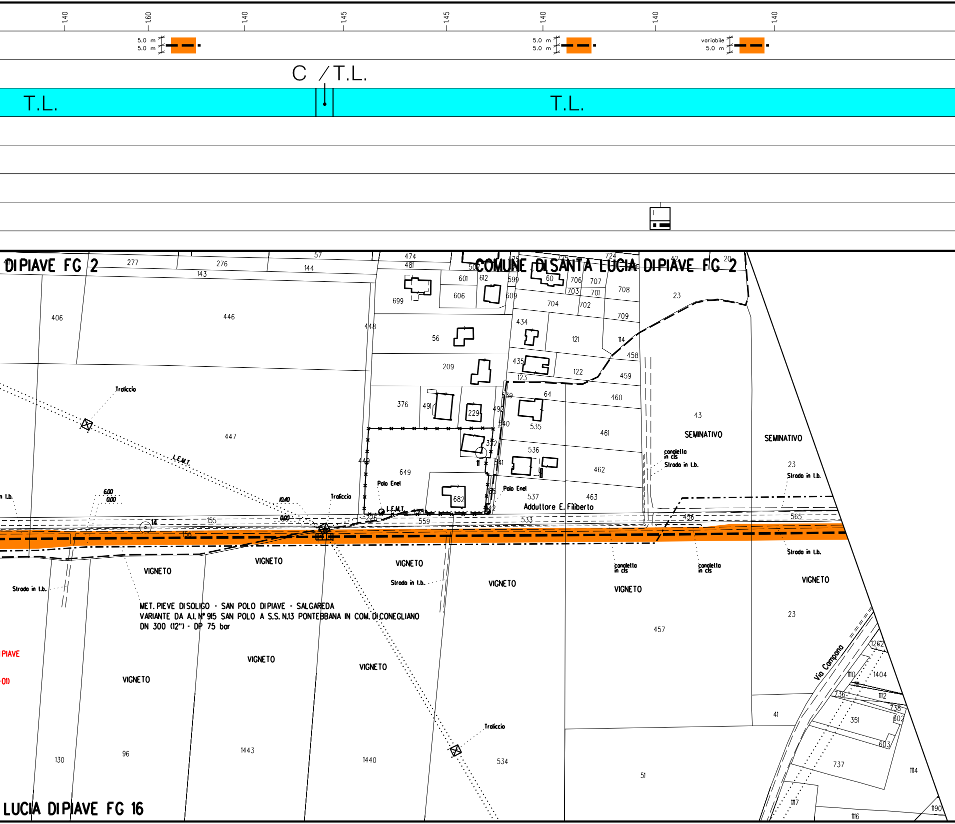

1,40
1,60
1,40
1,45
1,45
1,40
1,40
1,40
5.0 m
5.0 m
5.0 m
5.0 m
variabile
5.0 m
C / T.L.
T.L.
T.L.
DI PIAVE FG 2
COMUNE DI SANTA LUCIA DI PIAVE FG 2
LUCIA DI PIAVE FG 16
Traliccio
L.E.M.T.
Palo Enel
Addultore E. Filiberto
SEMINATIVO
SEMINATIVO
canaletto in cls
Strada in t.b.
VIGNETO
VIGNETO
VIGNETO
VIGNETO
VIGNETO
VIGNETO
VIGNETO
VIGNETO
VIGNETO
VIGNETO
MET. PIEVE DI SOLIGO - SAN POLO DI PIAVE - SALGAREDA
VARIANTE DA A.I. N° 915 SAN POLO A S.S. N.13 PONTEBBANA IN COM. DI CONEGLIANO
DN 300 (12") - DP 75 bar
Via Campana
PIAVE
6.00
0.00
10.40
0.00

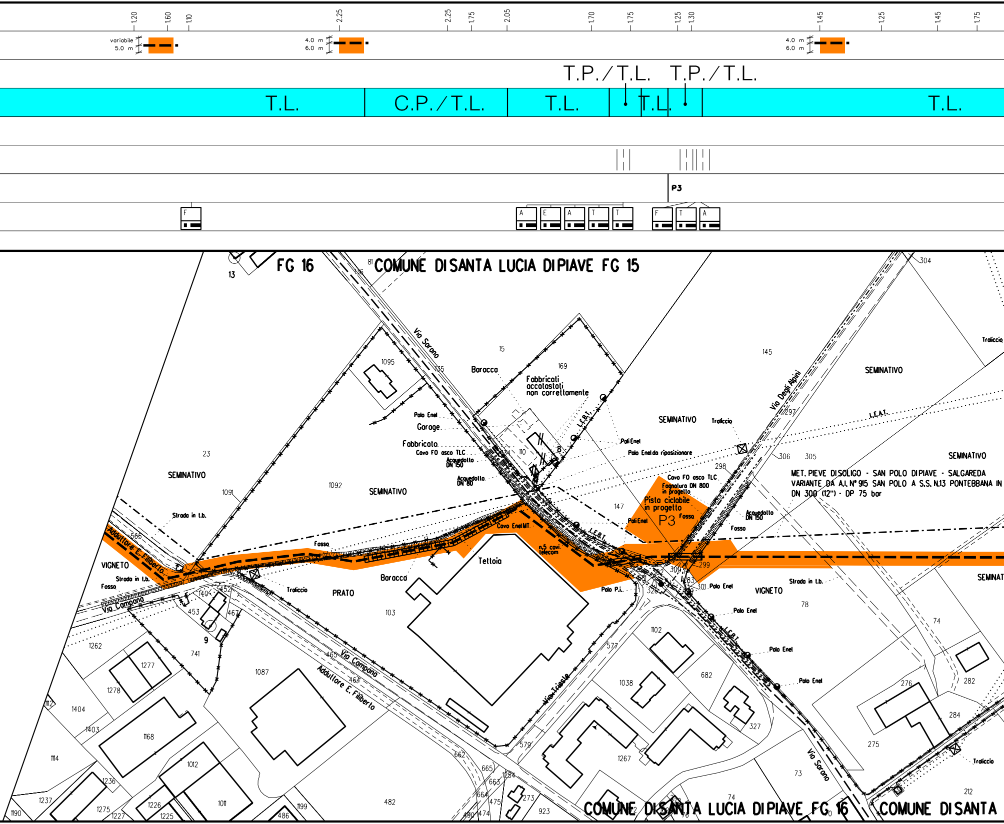
1.20
1.60
1.10
2.25
2.25
1.75
2.05
1.70
1.75
1.25
1.30
1.45
1.25
1.45
1.75
variabile
5.0 m
4.0 m
6.0 m
4.0 m
6.0 m
T.P./T.L.
T.P./T.L.
T.L.
C.P./T.L.
T.L.
T.L.
T.L.
P3
F
A
E
A
T
T
F
T
A
FG 16
COMUNE DI SANTA LUCIA DI PIAVE FG 15
Via Sarano
Baracca
Fabbricati accatastati non correttamente
L.E.B.T.
Palo Enel
Garage
Fabbricato
Cavo FO asco TLC
Acquedotto DN 150
Acquedotto DN 80
SEMINATIVO
Traliccio
Via Degli Alpini
L.E.A.T.
Pali Enel
Palo Enel da riposizionare
Cavo FO asco TLC
Fognatura DN 800 in progetto
Pista ciclabile in progetto
Fossa
Acquedotto DN 150
Fosso
MET. PIEVE DI SOLIGO - SAN POLO DI PIAVE - SALGAREDA
VARIANTE DA A.I. N° 915 SAN POLO A S.S. N.13 PONTEBBANA IN
DN 300 (12") - DP 75 bar
Strada in t.b.
Adduttore E. Filiberto
VIGNETO
Strada in t.b.
Fosso
Via Campana
Cavo Enel MT.
n.5 cavi telecom
Tettoia
Baracca
PRATO
Traliccio
Palo P.i.
Palo Enel
VIGNETO
Strada in t.b.
Palo Enel
Palo Enel
Palo Enel
Via Campana
Adduttore E. Filiberto
Via Trieste
Via Sarano
Traliccio
COMUNE DI SANTA LUCIA DI PIAVE FG 16
COMUNE DI SANTA

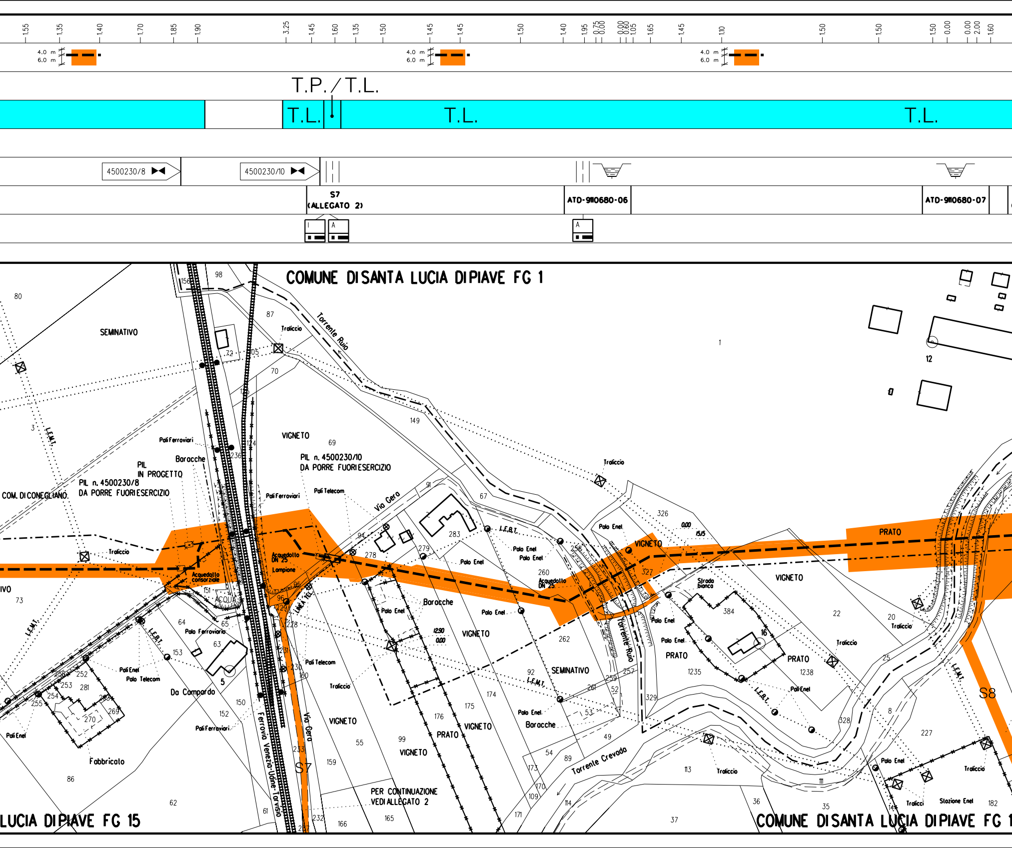

1.55
1.35
1.40
1.70
1.85
1.90
3.25
1.45
1.60
1.35
1.50
1.45
1.45
1.50
1.40
1.95
0.75
0.00
0.00
0.60
1.05
1.65
1.45
1.10
1.50
1.50
1.50
0.00
0.00
2.00
1.60
4.0 m
6.0 m
T.P./T.L.
T.L.
T.L.
T.L.
4500230/8
4500230/10
S7
(ALLEGATO 2)
ATD-9110680-06
ATD-9110680-07
COMUNE DI SANTA LUCIA DI PIAVE FG 1
SEMINATIVO
Torrente Ruio
Traliccio
L.E.M.T.
Pali Ferroviari
Baracche
PIL
IN PROGETTO
PIL n. 4500230/8
DA PORRE FUORI ESERCIZIO
COM. DI CONEGLIANO
VIGNETO
PIL n. 4500230/10
DA PORRE FUORI ESERCIZIO
Pali Telecom
Via Gera
L.E.B.T.
Palo Enel
Acquedotto DN 25
Lampione
Acquedotto consorziale
VIGNETO
PRATO
Strada bianca
Palo Ferroviario
Da Compardo
Pali Enel
Palo Telecom
Fabbricato
Ferrovia Venezia-Udine-Tarvisio
Via Gera
SEMINATIVO
Acquedotto DN 25
Baracche
PER CONTINUAZIONE
VEDI ALLEGATO 2
Torrente Crevada
Stazione Enel
S7
S8
LUCIA DI PIAVE FG 15
COMUNE DI SANTA LUCIA DI PIAVE FG 1

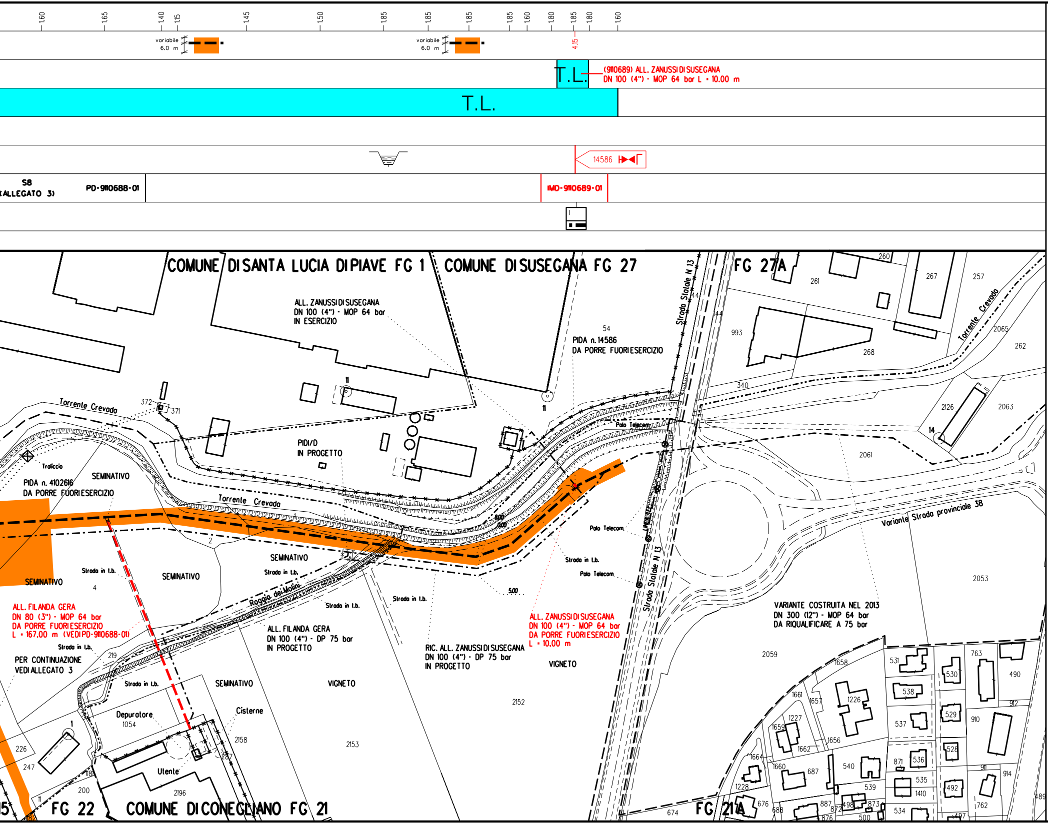
1.60
1.65
1.40
1.15
1.45
1.50
1.85
1.85
1.85
1.85
1.60
1.80
1.85
1.80
1.60
variabile
6.0 m
variabile
6.0 m
4.15
T.L.
(9110689) ALL. ZANUSSI DI SUSEGANA
DN 100 (4") - MOP 64 bar L = 10.00 m
T.L.
14586
S8
(ALLEGATO 3)
PD-9110688-01
IMD-9110689-01
COMUNE DI SANTA LUCIA DI PIAVE FG 1
COMUNE DI SUSEGANA FG 27
FG 27A
ALL. ZANUSSI DI SUSEGANA
DN 100 (4") - MOP 64 bar
IN ESERCIZIO
54
PIDA n. 14586
DA PORRE FUORI ESERCIZIO
Strada Statale N 13
Torrente Crevada
Torrente Crevada
Torrente Crevada
PIDI/D
IN PROGETTO
Traliccio
PIDA n. 4102616
DA PORRE FUORI ESERCIZIO
SEMINATIVO
SEMINATIVO
SEMINATIVO
SEMINATIVO
SEMINATIVO
Strada in l.b.
Polo Telecom
Polo Telecom
Polo Telecom
Roggia dei Molini
ALL. FILANDA GERA
DN 80 (3") - MOP 64 bar
DA PORRE FUORI ESERCIZIO
L = 167.00 m (VEDI PD-9110688-01)
ALL. FILANDA GERA
DN 100 (4") - DP 75 bar
IN PROGETTO
RIC. ALL. ZANUSSI DI SUSEGANA
DN 100 (4") - DP 75 bar
IN PROGETTO
ALL. ZANUSSI DI SUSEGANA
DN 100 (4") - MOP 64 bar
DA PORRE FUORI ESERCIZIO
L = 10.00 m
VIGNETO
VIGNETO
Variante Strada provinciale 38
VARIANTE COSTRUITA NEL 2013
DN 300 (12") - MOP 64 bar
DA RIQUALIFICARE A 75 bar
PER CONTINUAZIONE
VEDI ALLEGATO 3
Depuratore
1054
Cisterne
Utente
COMUNE DI CONEGLIANO FG 21
FG 22
FG 21A
5.00
8.00
0.00

ALLEGATO 1

ALLEGATO "1"

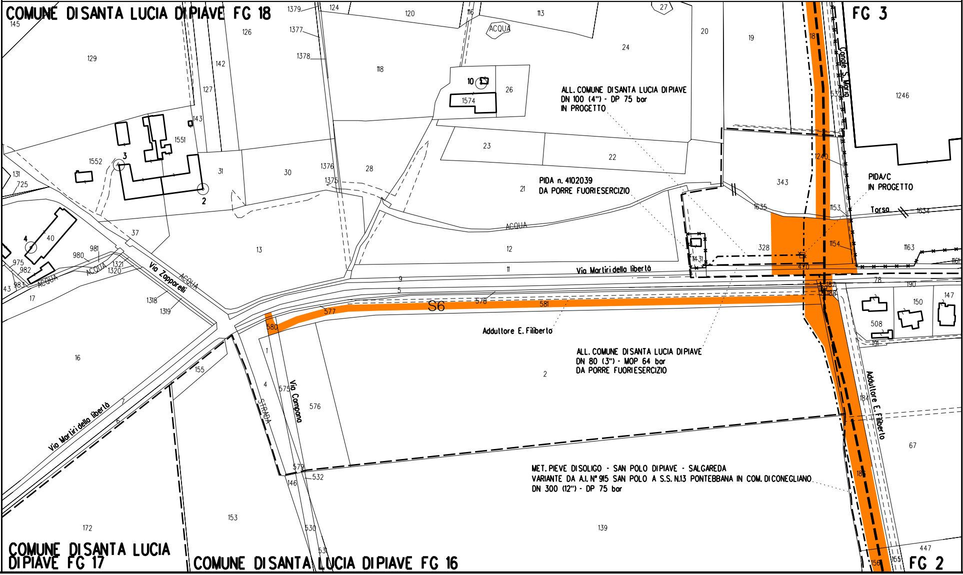

ALLEGATO 2

ALLEGATO "2"

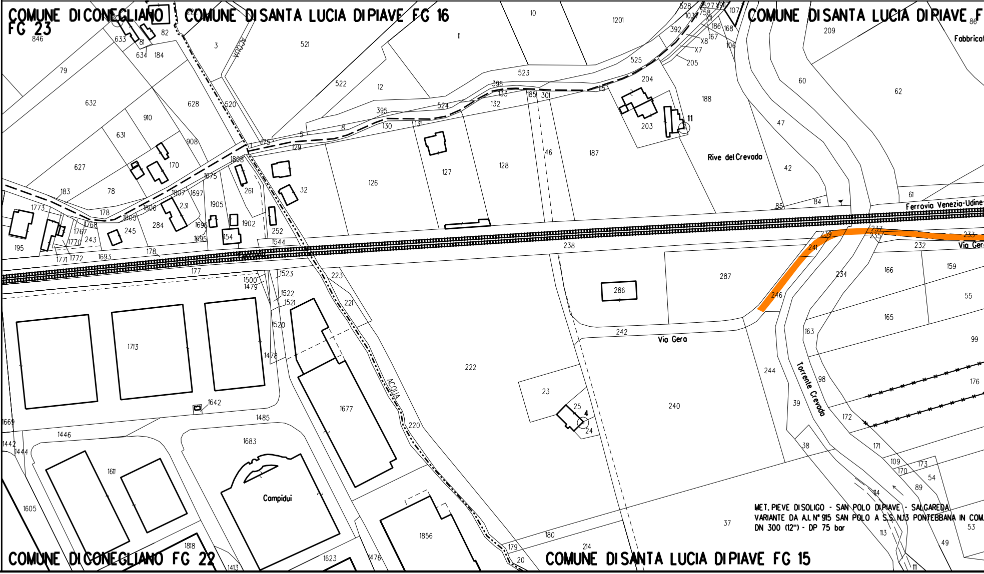

COMUNE DI CONEGLIANO FG 23
COMUNE DI SANTA LUCIA DI PIAVE FG 16
COMUNE DI SANTA LUCIA DI PIAVE F
Fabbricat
ACQUA
Rive del Crevada
Ferrovia Venezia-Udine
Via Gera
Via Gera
Torrente Crevada
Campidui
MET. PIEVE DI SOLIGO - SAN POLO DI PIAVE - SALGAREDA
VARIANTE DA A.I. N° 915 SAN POLO A S.S. N.13 PONTEBBANA IN COM.
DN 300 (12") - DP 75 bar
COMUNE DI CONEGLIANO FG 22
COMUNE DI SANTA LUCIA DI PIAVE FG 15

ALLEGATO "3"

ALLEGATO 3

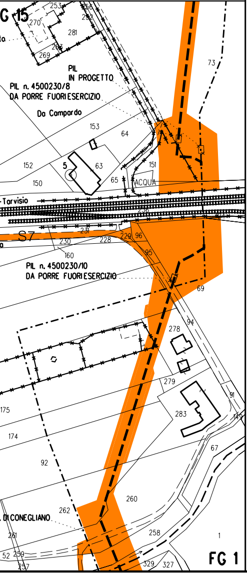

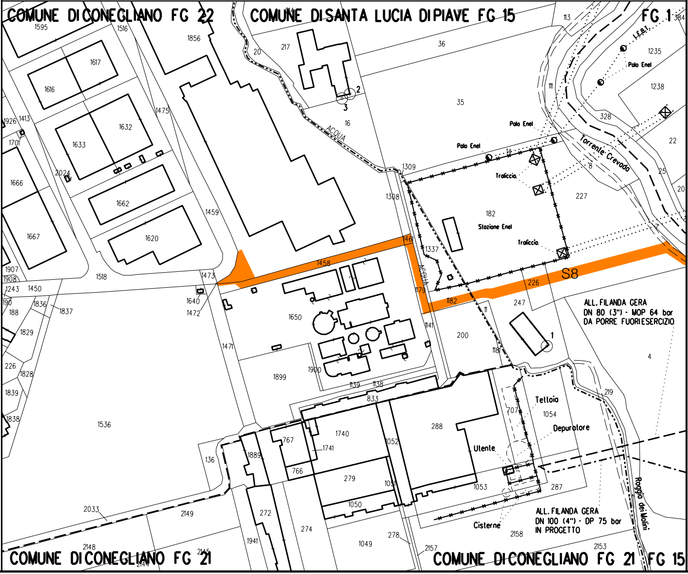

NOTE PER LA DISMISSIONE

PRIMA DI PROCEDERE CON L'ESECUZIONE DEGLI SCAVI DEL METANODOTTO E' NECESSARIO ACCERTARE L'ESATTA UBICAZIONE PLANO-ALTIMETRICA DI TUTTI I SERVIZI INTERRATI INTERFERENTI

L'INDAGINE ANDRA' SVOLTA MEDIANTE L'ESECUZIONE DI SAGGI A MANO ED ALLA PRESENZA DI RAPPRESENTANTI DELL'ENTE PROPRIETARIO

L'EVENTUALE INERTIZZAZIONE DEL TUBO DI PROTEZIONE IN CORRISPONDENZA DEGLI INTASAMENTI DEL TUBO DI LINEA DOVRA' ESSERE EFFETTUATA TRAMITE IL POMPAGGIO DELLA MALTA CEMENTIZIA ATTRAVERSO I TUBI DI SFIATO ESISTENTI

LEGENDA

	Punto per il pompaggio di miscele cementizie
T.L.	Tubo di linea da intasare o rimuovere
T.P.	Tubo di protezione da intasare o rimuovere
C	Tubo in Cunicolo in CLS da intasare o rimuovere
C.P.	Tubo in Cunicolo di plastica da intasare o rimuovere
	Aree di occupazione temporanea
	Strade di accesso provvisorie alle aree di lavoro
	Tubazione da intasare/recuperare
	Tubazione in dismissione da altra opera
	Tubazione in progetto

LEGENDA INTERFERENZA CON SERVIZI INTERRATI

FPD +dd — Condotta SRG in sovrapasso

IP -dd — Condotta SRG in sottopasso

Il servizio interrato e' identificato da una sigla composta al massimo da tre caratteri.

Il primo identifica il tipo di servizio e puo' assumere i seguenti valori:
A = ACQUEDOTTO F = FOGNATURA T = CAVI PER TELEFONIA
I = CONDOTTE TRASPORTANTI "INFIAMMABILI" O ALTRI FLUIDI
E = CAVI PER ENERGIA ELETTRICA nessun carattere = NON DETERMINATO
Il secondo vale "P" ed e' presente solo se il servizio e' dotato di protezione meccanica.
Il terzo vale "D" ed e' presente solo se il servizio e/o la protezione sono drenanti di eventuali fuoriuscite di gas.

dd = DISTANZA CONDOTTA/SERVIZIO ESPRESSA IN cm

TABELLA DELLE ANNOTAZIONI

1	Fondello DN 300 (12") per intasamento con predisposizione fissaggio manichetta	n. 7
2	Fondello DN 300 (12") di chiusura per intasamento condotta	n. 7

Il presente disegno e' di proprieta' aziendale - La societa' tutelera' i propri diritti a termine di legge.

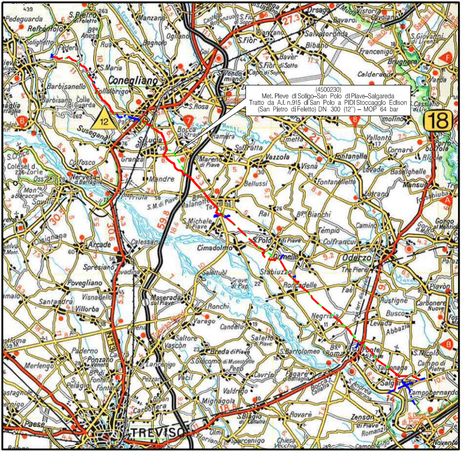

COROGRAFIA **SCALA 1:200.000**

Nei Comuni di VAZZOLA, MARENO DI PIAVE, SANTA LUCIA DI PIAVE, CONEGLIANO.

DOTT. ING. LUMINARI MARCO — ORDINE INGEGNERI PROV. DI PESARO E URBINO

Rev.	Data	Descrizione	Disegn.	Contr.	Approv.
1	22/07/2019	EMISSIONE PER COSTRUZIONE	RIGHI A.	BATTISTI	LUMINARI
0	30/11/2018	EMISSIONE PER APPALTO	RIGHI A.	BATTISTI	LUMINARI

Proprietario: snam

Progettista: COMIS — consulenza materiali - ispezioni - saldatura progettazione-direzione lavori

Disegno: PD-9110680-01

Impianto: DISMISSIONE ASSOCIATA VARIANTE DA A.I. n°915 SAN POLO A S.S. N.13 PONTEBBANA IN COMUNE DI CONEGLIANO DN 300 (12") - MOP 64 bar E OPERE CONNESSE

Revisione: 1

Comm. NR/16091/R-L02

Cod.tec. 9110680

PLANIMETRIA CATASTALE
CON TRACCIATO DA PORRE FUORI ESERCIZIO

Scala: 1:2000